

# SAMTGEMEINDE NORDHÜMMLING

Landkreis Emsland

Der Samtgemeindebürgermeister



Nordhümmling  
*Natürlich*

Samtgemeinde Nordhümmling, Postfach 11 51, 26893 Esterwegen

Rathaus

Poststraße 13, 26897 Esterwegen

Sprechzeiten:

Montag-Dienstag: 08.30 - 12.00 u. 14.00 - 16.00 Uhr

Mittwoch: 08.30 - 12.00 Uhr

Donnerstag: 08.30 - 12.00 u. 14.00 - 18.00 Uhr

Freitag: 08.00 - 12.00 Uhr

## Bekanntmachung

Esterwegen, den ~~21~~10.2021

### **109. Änderung des Flächennutzungsplanes der Samtgemeinde Nordhümmling; Darstellung von Wohnbauflächen (gem. §1BauNVO) in der Mitgliedsgemeinde Esterwegen**

#### **\* Bekanntmachung des Aufstellungsbeschluss gemäß § 2 Abs. 1 Baugesetzbuch (BauGB)**

Der Rat der Samtgemeinde Nordhümmling hat in seiner Sitzung am 17. Dezember 2020 die Aufstellung der 109. Änderung des Flächennutzungsplanes beschlossen. Der Aufstellungsbeschluss zur 109. Änderung des Flächennutzungsplanes wird hiermit gemäß § 2 Abs. 1 BauGB bekanntgemacht.

Bei dieser Planaufstellung handelt es sich um die Darstellung von Wohnbauflächen (gem. § 1 Baunutzungsverordnung - BauNVO) in der Mitgliedsgemeinde Esterwegen.

Das Vorhabengebiet liegt zentral im unmittelbaren südlichen Anschluss des Ortskernes der Gemeinde Esterwegen, nördlich des Mühlenweges, nordwestlich der Poststraße (K116) und südlich der Hauptstraße (L30). Das Plangebiet umfasst eine Fläche von ca. 2,4 ha.

Die Gebietsabgrenzung des Flächennutzungsplanänderung ist im nachstehenden Übersichtsplan entsprechend markiert.

Der Samtgemeindebürgermeister

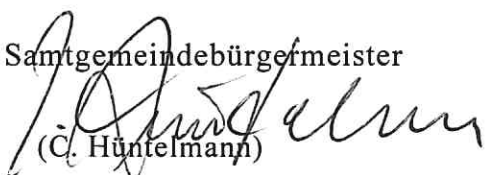

(C. Hüntelmann)

Ausgehängt am: .10.2021

Abgenommen am: .11.2021

**Bankkonten:** Sparkasse Emsland:  
(IBAN) DE59 2665 0001 0009 001900  
(BIC) NOLADE21EMS

Volksbank Nordhümmling:  
(IBAN) DE95 2806 9706 0050 1000 00  
(BIC) GENODEF1BOG

R 407475

H 5872431

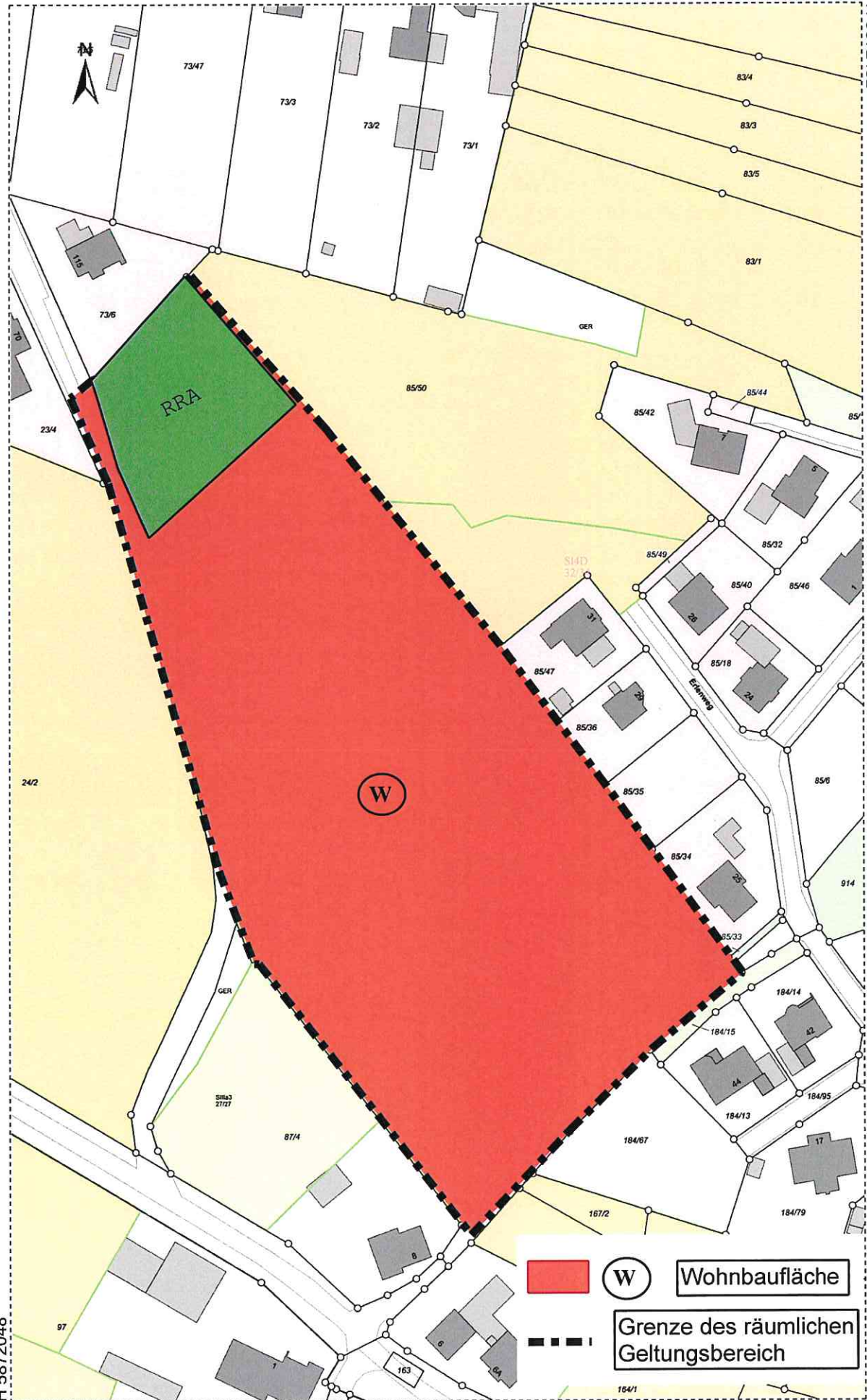

Wohnbaufläche



Grenze des räumlichen Geltungsbereich

H 5872048

R 407240

Maßstab 1 : 1500